КОНТРОЛЬНЫЙ ЭКЗЕМПЛЯР

ВЛАДИМИР ИЛЬИЧ ЛЕНИН

ВАЬ 100 ШУ ДИЗАРГА

В. И. Ленин
РСФСР искусствай заслуженни деятель П. Васильев сурт.

ЕГА.
26
сентябрь, 1968 шу
№ 116 (4598).
Ма 2 нап.

Масса а мехкашкара пролетарейн, вІашагІоьттий

СЕРДАЛО

(«Свет»)

Советски Союзан Коммунистически партин Нохч-ГІалгІайн обкома, Нохч-ГІалгІай АССР Лаьмнашкарчу Советан Министерствин Советан органа.

Орган Чечено-Ингушского обкома Коммунистической партии Советского Союза, Верховного Совета и Совета Министров Чечено-Ингушской АССР.

АРАДУЬЛ
1923 ШЕРА ДЕНЗ

ДЕРРИГА советски халкъан, шерра социалистически къа а йоьрзаьнь, сийлахь-тоькха Ленин вахьа дийнахь дена 100 шу дизарга сийлена лаьккабевлла кийчуш бу Нохч-ГІалгІайчен къаьхьегамхой. ХІара хенна толамаш совхозан пай дезачу ЦІей ...

Тхаьмара номер оьхьа хатаю сийлахь-тоькхача бахьан юьйлабевлла. Цу тІе республикан къаьхьегамхой хуьлу дезачу ЦІейна шолгІа сеа кийчонах, социалистически шен пайда ІаьхьІачу толамна. Лаьтта пачхьалк вахара ...

Хьаьсара новкъосташ! Цу тайпара новкъа оьхьа хатаю сийлахь-тоькхача бахьан юьйлабевлла. Тхо дехар ду шуга, Ленина юьйлабена шолгІа шеран кийчу хьаьре. Мехкарга оргланнаш хиннад шун вахара? Фуд шуна портлика бахьчун вІеранга дувзаяккха? Хьанна вІеранга Ильич? Мишта хьажийнаш шен Ленина вахьетан?

Оьхьа боьхкача безаама кепатохерга шуна материалаш.

Яндиев ЖАМАЛДИН.

Ленинград телеграмма

1920-ча шеран апрель «Коммунист» ятача газет тІа (Терски обл. ревкома орган) кечаяьлча ба ух тайпара бола хоам: «КІай гвардейски бандан бахьан делан халла оттача доламаш кокъостал дара хьаькъеьла нов. Оржоникидзе дахь дехара Совнаркома Председательзагара новкъостагара Ленингара ух тайпара чуложнам бола жоп кхьаьна:

«Лоамаршка дІахьайкаде. Совнаркома эгтина хьалхарча заседание чакхдоакхаргда халла эттача доламашта ахчанца новкъостал деана. Хьаьта хІаьдарчоь муьхьабеннаб тІехьагІа дІахецаелхула ахчан чотах шарна 200 миллион яларъеле»

ТЕЛЕГРАММА

МОСКВА, КРЕМЛЬ В. И. ЛЕНИНА

Владикавказ. 1919 ш. 7 февраль

7-гІа ян да город Владикавказа гонахьан ГІалгІай мехкен тІом хатта Беррига гІалгІай, ткъа саг сацна, Советски Іаьдал лорде гІайттаб. ЦІена Эскаро, Бурскин Молоканскин слободанна турпане юдеет тІаьхьара контрреволюционни казакий бандаш.

Терк карийначу гІалгІай халъа съезде 4 февраль са предложенеча ДІенгІайнаьй шен муьхьагІа йоьла Горски Советски Республика.

Нехчече цІенсархочунна тІехьна город Грозненна гонахьа бандаш юхаеттан я. Н. Ялкова командагІа бола Сунженски лине тІаьхьа казакаш чІоагІга лаьтт Советски Іаьдна тІехьа. артиллерен контрреволюционни станицаш шаг а ден. Къаьстер чІоагІа йогаш тоттича ба гІалгІай.

Хьанара новкъостагІа яьккеш да тхо ялийна контрреволюци Къаьбсеседа Кавказера цІенъяь дІаяккхьа.

(Г. К. Орджоникидзе. «Статьяш ваьннашкара», т. I, йогІу 88).

КПСС ОБКОМА КХОАЛАГІА ПЛЕНУМ

Самарийайхьа КПСС обкома пленумачески просвещение ЦІагІа хилар КПСС Нохч-ГІалгІай обкома ІІ-гІа Пленум. «Владимир Ильич Ленин вахьа дийнахьа дена 100 шу дизарга ечча кийчонна дувзаяккха хьалхарча дагтІача декъахерг» пхиъад йогу шарна обкома хьалхарча секретаре ваьн. С. С. Апрятинна.

Хьансарча бахьчун юьйлабена проан ечча кийчонах дІабаар пренеск кІаьнаьлаш дахьа КПСС обкомера райкома хьалхарчу секретаре Ц. М. Джамбулатова, партге Сунженски райкома хьалхарча секретаре В. В. Варламовна, Нохч-ГІалгІайн писташай союза правлене председателе Р. С. Ахмутовна, КПСС Ленинан райкома хьалхарча секретаре В. И. Мягутовна, ГІалгІай-ортоевски райкома хьалхарча секретаре В. А. Янгулбаеван. «Грозненнефтестрой» треста СМУ-1 штукатура Т. И. Крестьяновна, ВЛКСМ Нохч-ГІалгІай обкома секретаре С. С. Керимовна, Грозненски горисполкома председателя заместителя П. И. Минаева. Грозненски механикъа-технически института КПСС историн кафедра заведующе В. И. Филькинна, КПСС Къаьнарн райкома секретаре А. М. Тутаева, радион телевизионни комитета председателя С. М. Янгутинан, Гудермесски районна «Гудермесский» ятача совхозан директора И. В. Бакинскина.

Дийнахь лелаш шерра социан тІаьхьа кІаьнаьр.

Пленуме яьккеш ГІалгІайн В. И. Ленин вахьа дийнахьа дена 100 шу дизарга кийчо лоаш ма дездарен хьатІехьа КПСС обкома бюрос оттаьл мероприятеш.

КПСС обкома Комунен кадийлар «Оргбюрон яьлаьй КПСС XXIII-ча съездан шерте Центральни комитета Шемучашкий цІ. ремонтни оборудованн» шерте обкома 11-ча цІенъяь ГІалгІай сонан минота кхоачашбу, яьлаьй. КПСС обкома секретаре нов. М. И. Абубакарова ваьн информацета.

Вежарий санна бах...

Тхьастаалгіа шу дьяч
Вай лоан чу са тоссар,
Бьаччан багара дош дьяч
Мюсий дагаш яйлаер.
Ленина Хьагана,
Гіездьмокачча адаме,
Льаттара шозар-зергалькашер.

Хезаче бІаьсте йоагІа,
Мюьлха Іуйре сиена,
Йеанарой дегіан гІеззьнер.
Топ цкъйтта йьккеш сиена
Хьанах дерза лийнна нах,
Октябре машар бинна
ХІинк вежарий санна бах.

Ленин—из да халкъий ираз

Шоай пархьата, ираз бохьин
Хьалхощца кхувеп адам
Да дозачех хиттадиш,
ВІаь шеранна пачта боаш,
Дош бийсе йохаш санна,
Вай шихьара йохаеш.

Вайнар Ленин шу лаьцлахь,
Къахой йіорган иш из хий,
Мохо санна, декъалош,
Маьхи бухьаь иэнг дойцаш,
Вай дай нерах нана из ше,
Мохо санна, боьмбеш.

Массе мехкий балхо адам
Цу биневча малссай тІом тІе
Топам бохь іоннаеш,
Льаттах шийх ма, доккхи беркат
Хилъа дІаьнне Ленин вахьар,
Бакъдер, херцаер мьвастадац.

ХІара денна ши гой вайна,
Адамашта тиш а хьаттан,
МалхагІчу хьокха чуьг,
Эшар-дезар фуд а хойна,
Мюгар кхийнаш лела декрет
Эттара хьанхо ладъь нуьг.

Вай Дьахонех дуьнен Дьхе
Яьр ва Ленин. Цунца нийсо
Льаттан Бухь тІе цъьаьнга ваьн.

«Ильич вьяч, цун дьл цІарах
Уих дуьненна воазан ва из,
Иштта воозан кхьаьнга ваш.

Вай пІантагата, мехкарчоте
Сигал бовзе тиъьнна денгер
Сайгаьа-воккха Ленин ва.
Хьажа шиъ цъьа ха-ю лелаш
Цъьан мехкано кхоалг ца из,
ВІаь нохчашца сихдерг.

КІай-е іаьдна къьна доацаш,
Шиъ халъе, шиъ мехк бозорнота
Ленин денна воазарг,
Зовр шарца пІаьвьяча а,
Шеаьшта ушуш паттан санна,
Нохч «Ильич» яхарг.

КХАШКА ГУЙРЕ Я

Колхозийн совхозийн кхашкара гІуларгаш чуйІа йоьлаш латт. 23 сентябрь хьаттахкачалерха чуйІа хьакІ 23 эзар гектара тІера гидуртгеш. Из хул оригина чуша езарех 85 процент. Чуьнара темпаш содхкарбуш лаьхьагІа я.

Из культура цІенъяь чуйІа лаьнад. Ачхоь-Мартанан Шелковской районий бохкамаш. Юхейсача гектараш тІера хьуьжъан чуьнаш а Грозненски, Малгlабка, Наурски, Шьаьл районаш.

Цьхьабиъна. хІинк а чуйІа яланш 4 эзар гектар а. Шолгlа ун жам дІаяхо хьежлятта а мегаргаш.

Чуйіа дьяьнчча лаьттан тІера 21 эзар тонн гекхоаш лаьхьа, кхъерл лаьттІаш тІера гектара тІера бахьна хьуьнан 9.1 центнер а. Сунженски района бохкамашка 14.1 центнер йоаккх тІера гектара тІера.

Пачхьалкхенна генераш докхара полан дикка тІехьхоачашъяьлг Гудермесски, Урус-Мартана районий бохкамаш. Цу оьхьан хинна Іаьлаьмате дуьхьа генараш Іайнах Грозненски, Малгlабкина, Сунженски, Шьаьл районий хьатташка.

Сихьлъ чуьнаш дитт кхашкара хьажийнаш. 47,7 эзар гектара тІера а Беррига дІадийнича лаьттаех 57 процент чуйІа яьккей республике хьажийнаш. Бокъонна! кхаьа хьажийнаш клетийна лаьдхІа чуйІаьй 1461 гектар тІера. Из культура нассинаьъа а хьажарга чуьнг республика бохкамаша.

Цьхьадаьй машинаш ух шеаьра эзаде.

Гурахьа дуй лаггаш колхозаша, совхозаша ерриган лаьттаех 38 эзар гектара тІе а цу гІуьнъяь лаьтторстальна лаьттаех 19 процент лаьдад лоаху тІе дІадийна.

Гурахьа лаггаш дІадера плаг 48 процент яьккеяьнъяьй Надтеречни районе бохкамаша.

Дукхаъча бохкамашка лаьтта хьакІеш йоьла культураш тІехинначе хьакіна дІаъяр гурахьа дуьнен плотний культураш, шеран удобренеш несс, дикагІча сортех доза фу тоссаш дІадуьр лаггаш.

Боаш дина вІашТехьбикхаер, инзаци средствашна кхетавца дІабийсьяро, техникех балха оьсарца лекха йоаш пайда маре маре йиш кулийтарган колхозашкен, совхозашкен керлачу сурта шу дикагІча хьажийнаш чакхдаккха.

1966 шера 23 сентябрь кхачкъна хоргбоаллаш культурин мел чуйІай, гурахьа дуй лаггаш мел дІадийнера, хоба лаьтта мел даьлд хьалъяьнъяь

Ленин

СВОДКА

	Генарш	Хьажийнаш	ШакарагІчунна	ДІадийна гуйранна	Зибь лаггаш
Ачхоь-Мартанн	100	73	39	13	37
Веданн	—	—	28	16	14
Грозненски	98	64	10	20	27
Гудермеса	95	72	30	25	54
Малгlабкин	96	64	21	25	31
Надтеречни	92	87	—	48	55
Наьсарен	47	30	—	2	27
Наурски	90	77	—	17	45
Ножай-Юртан	86	2	—	3	6
Советски	—	—	—	—	—
Сунженски	92	88	—	5	54
Урус-Мартанн	87	49	21	10	28
Шьаьл	94	87	17	10	49
Шелковской	100	60	—	28	29
г. Грозный	—	100	—	—	30
Ерриган республике гІоллн	95	57	33	19	30

КОМСИЯ ХЬУНЬАМ

ГЕТТАРА ТОЛАМЕ хиннад ер шу «Ногопгорский» совхозе комсомолка Энгинокна Зайпас кулгалучча вагирхой бригада. 75 гектар йоаччу бешара планах 320 тонн комсаи йохка мара да езача хІаьдас пар дІаяккей 526 тонн. 18 гектара тІера кхы а чуркъаьс а комсаи. Беррига хьунъяьм чуьеча тешаме шен план дугІаь цар. Бальча ваь ди лелара пахте латтача кагирхоьтте ишъе безгалбалький денна нормал пасаре за дугІаь комсаи хьайохка Баиаева Тамарен Энгинов Залун.

М. СУЛТАНГИРЕЕВ.

●

ШЕРА ПЛАНАЛ ТІЕХ

ШЕРА ПЛАНАЛ тІех шура йохкаш я хІана Наурски район «Красное знамя» ятаколхоз. Планах 6200 центнер шура йохка езача хІаьдас цар Дальена дІакхаечийтай 7400 центнер гергга. ДІабехьна хІара Іаттагара ферие йохка шура ите килограмната дІакхоьч. Ленински пахте итта ахьа бахьнача доаркхаттта юхье хьалие Махмудова Жансарета я. Цун группера хІара іатто 2864 килограмм шура сийлй. Хьаьта Гайрбекова Медес — 2683 килограмм яьккей, Эльмурзаева Мобас — 2540 килограмм шура яьккей.

С. МАЙСИГОВ.

●

ДИКА ХЬАЬ

УКХ ДЕНОШКА дика доам бера Грозненски пагонаж дене коллективага. В. И. Ленин вах 100 шу дизарга денна къаьхьегама совгІаташца накъалахара, Къилбаседа Кавказа машинношкъа Грозненски отделене предприятинта юхье латтача социалистически яхье, августе бентта итгех хьалхара мотинг яккхай дар.

Ишшта дика къаьхьег сентябре а Хьалхара мотгих дІаяхна дагабаа вагонийкаш. Бутт бодабевча денз механизаторашдуьхьал чуйотта задавел совгІа 100 пистерна кийчъьяьй дар, хІаьта вагонаша ремонт еран графикал ши ян хьакІе а бешна болх бен ба. Задавеп тІехьажаьш чаркхаттта ремонт еча цеха коллективан а.

Массеех ди хьалха профсоюза райкомо дикагІчара «Шиъ профессех дикагІчоьа болзо» яха еа цІеран ешай. Царна юхье ба: шалер В. Аранский, цистернаш вад А. Дорогов, слесарь Л. Карповт, кхыбарш а.

Г. АНОХОВ.

●

КОМСОМОЛЬЦИЙН ХЬАЛХЛЕНЦА

В. И. ЛЕНИН вах бІаь шу дизарга сийна керда декъаргаш тІаьййад КПСС XXIII съезда цІеранна ерриган-завода комсомольцашен кагирхошен. Шолг болам хьалдинар лелаш республика комсомольски организацешка кхайкхаеп даьд цар.

Шолг дика хьайдинар тІа В. И. Ленин вах 100 шу дизарга сийна «Ленина васкетанта тешаме ха» ятача Ленинан Ленински хьалар дІаяхьа республика комсомольски организацеи тІаьъяь ялоучанаш.

Хьажара гонахьарна ух тайпара декъаргаш тІаьййад:

- Завода массайбечча йоІеш дІаяхьа-ча сагон болх а бе, дена а деша Ильича яххача тайпара. В. И. Ленина юбилеи хІаьдане кхьаьлгаич совгІат кайче;

В. И. Ленин вах 100 шу дизарга кийчо ен Ленински юбилейн дозгІача тайпара пахьалдаларан ихе шера плана задевеп хьаьда кхьаьдхоачашъяьрн беррига кагирхой къьсора, «Профессех дикагІчара» яха цІи яххача шера ях йозжае:

Горькочаний хьокхаяьн производственни квалификаци яккхьара болам боаражае, «удлуг тІехьавуьзар хила йиш ни» ятача лозунгаш баьк бе. В. И. Ленин вах 100 шу дизарга сийна дІахьача кагирхой техничекна творчествога хьажара юхье дакъа дацо. Хьажар дІахьоча хана 28 рационализаторски предложени ала;

В. И. Ленинан дела документашна материалаша іонлара организаторски массово-политически бюн боарзабе. «Вопсиональ III съезде В. И. Ленина дІа яханьа» ятача темах теоретически конференци кийчбе;

цхьаьнара большевикаш, тІемаш кхаьчаяьнъяь турпалаш, производства новатораш, партийни, , бозалашн, профсоюзни- организацеи кучалхой болам хьакІе ленински тешаме е;

советски халкъа революционни, тІемаш, кхаьчаяьнъяь сийна мотгиганна кагирхой мехка;

города Грозный толара беррига кагирхой мехка болам ленински субботникаш е;

В. И. Ленина юбилеи сийна дІахьа йоаккх хала а физически культурин ипи спорт детІайолаелрейшаш заводе мотарга спартакиада е;

цеферро ена Урус-Мартана района «Город» совхоза В. И. Ленин вах 100 шу дизарга кийчо ен, кхаьчаяьнъяь станацеен фермашкен ленински угонашаяьнъяь вахчахьаьдеш оформлени ен сен совхоза комсомольцанта новкъосташ де;

КПСС XXIII-ча съезда цІеранна крепит-завода комсомольски активан собране деп дезар партийни организацеенен дирекцеен тІаьййад социалистически декъаргаш кхоачашдара комсомольцанта кагирхошен Беррига яхи хьатаяьн тІабехьйтаргхьяьрах. В. И. Ленин вах 100 шу дизарга вахьалдохьан моолкара дизад дакъа лоаццергхьарах.

А. ПЕНЬКОВ.

«Электроприбор» завода шен массовеи гучча хьалгІа дозал «Язъе баьннаначарна юхье шоллагІча квартале шиъ профессех дикагІаш яхе цІи яьккача производстве хьажа ветаранта сийна хиллаш, ялта йоккхаш планет.

Владимир Ильич Ленин вахьа дийнахь дена 100 шу дизарга наьбевлла «Боаттаь хьатар яйбеш» ма кхьаьг завода бокхлоне. Кхьаьста дика болх бу коллектива чеха коллективо. Цу цІеранна сага тІеІаьнна в 1969 шера чоттах болх бу.

ДикагІчарна дуьнен заводе эгтера хьажа цІи йоаккх шенфельальчка Жуков Владимира. Ер воргІанга шу да коммуниста В. Жукова заводе кхьаьга. Юхьаьна тоьхарь вер из, цун тІехьагІа профильни шенфелка а Іомвалер. Профильни шенфелка ваг-го хьежьдьлъяр боккха пайда бир

ХьажагІа инструмент хьаьн йоастенлаьнъяь обработка йора, хІаьта хІинк инструмент хьаьн йоаллаш мара шенфелка ва цунна. Из баьъяь долаш обработка йора.

Заводе дика воазан ва ГАРО заводе хиннач тоьхарй кхьаьнга хьалгІар мотгиг а республика дикагІчоьа тоьхарь дьяьнъ цІи йьккеп а нана монумент Ленинан Юрий а.

Пин шера пайн ьъетІадоагІча шерте ней бетта кхоачашъяьрг пархІаш ва монумент Писъменний Евгений а. 1969 шера чоттах болх бан ва бизьяьтІча разряда тоьхарь Еременко Александр, тоьхарь-рассточник Баженский Анатолий, цхьа кхыбола бригадаш а.

СУРТА ПА: (заводаьлера ьъетІаьца) А. Белоногий, Е. Письменний, В. Жуков, Ю. Никрасов, А. Еременко.

Д. Васильенко сурт.

В. И. Ленина памятник дечча.

В. Денсева сурт.

В. И. Ленин вуь 100 шу дизарга

„ХЬА ДЕГАЦА, ХЬА ЦІЕРАЦА, НОВКЪОСТ, УЙЛА Ю

В. И. ЛЕНИН БІАРГАВЕЙНАЧАР ДУВЦ

ДИЦЛУРГДОАЦА ВІАШАГІКХЕТАР

1920 шера мой бота белонолд, шолга дуьлла дола ьлине малеллера столица оьрсийскен гобернацин ош яр. Са а бакъо Ленин сий хьанера белча мохкеро цоцуьнга чІогІа нахаран пай лион шолгІачу цІийбочу дола пица. Польски фронта ер хиІтар дезаш хьалхенан алар ва новкъосто. Са декар яхочкъашор. Шун да дьлочу гонахь ца хьийзор тІа. Москва вешаьлча ер юьхь а а белон хьалхенера группа гонахь чІра тоьлхьар. Дорригах а медицински куратан шийла Москва дола тар тто.

1921 шера февраль ботта дер ян. Сона цІахь дацо бигіан хьалча пхьегІча оьрсийчаьрга бухгалтІа губернски хьалхьа конференце делегатаца хаттар со. Москва хьпар конференци.

Вай шолга хьа ца яр на. Цудухьа конференца чІогІа кхиоьнан то а, хьалхьарчу конференцин хьалхьа. Цхьабосаь хьогІачера пулгалашта рогьа боьхьар бар, шолга хьалхьатера алуьнан бар. Дерза дола хьогІа хьогІа оьрсийн президиумна стоьн тІа. Москва, уьш тайпара бар оьрсийн городски уьздера белхьча хьалха президиумера ладена тоьшалла дайнсий чулацам: «Цхьа хьогІа хьалха яттача декар дола дешнотт тто. Ца дагча ду эрда оьга цергат ю. Ма Ленинга моь дакъйо тхона ер хьтарор».

— ПхьегІан хьалха ян аьа, — боьхьар конференца съаьлл дош шолгІа Калинин вешаьлча бакъйоьш, — уш ца тоха бен бе йоьш ец тто. Уьш дола йоьг ешо конференцин дош ларвелор бьехьа В. И. Ленинга моь дакъйо.

Цуьл тІехьарча съаьлла ер ловзаьна цька оьрсийн, «Ленин вена тхона вьина хьогІера цІогІера» а тоьа, соцІийор.

Делегаташ чІогІа бІаьна бер Ленин бІаргехьа шо дечи хьалхьа-ларо пхьегІан.

Ленин конференцин хьалха шолгІа Кремлера тІехьа яхьаьнан бехкій-тар ойла.

Цу хьалча дола пхьегІан шерча ю Ленин чІогІа дика ду оьр ва.

ЛЕНИН МОСКВЕ

МОСКВА. (ТАСС). КПСС МГК-ан МК-ан шарт историн Институте — КПСС ЦК-ран марксизма-ленинизма Институте фалхьан чІогІа сахьордена Москва харта ю. Цу тІа — городан орденан а хІинка ян вьина белча майданаш тІехьа уьстадь. Цхьаьмогіа хьукъа цІи са бале сахьхьаьнан: «Кремль». Ціеца вайдан, «Националь» хІоьта гостиница. Денахьа театра, Союзан ЦІен, цхьа столицерча общественни куІелен кІиной бакъдолаш. Уш я кІаро советски сага дагахь духьеназа йола ленински моттигаш.

Ленин ца хьаьа моттиг могаьлл ян! Уьх тІехьарча кІанаца Москве а столицин области а йоьзан ер бьаьча пьхьа. Ю болх бан, цхьаьна дза 150 тарра пачхьалкъашна цІи общественни зданеш, предприятеш, а квартираш.

В. И. Ленина сочиненеш 55 томах латта йиьна гулдеш цанатеш арабаьккачу тІехьарча а института Ленинан болхлоша дІаха тІагІартта лоьхи бен бар бакъо долаш а гу-чулацаьлл Владимир Ильича столица шерча дахарехь гІуьлхашцІин дуьхьалена дола шерла дарсаьнан факташ. Цу пхьегІера дукъдарца бьаьча пьхьа дийнахь дина 100 шу дуьйш института ораьсца яйІдеш долча книжка тІа «Ленин Москвен Подмосковьен яхан хурдда ю».

Документаш хІоьттира Гомидаран института болхлоша дош хьалйтар «КПСС Московски организацин историн очерканаш» ота кІентгьаьлон бола кхоьрера врабаьккха. Бьаьча пьхьа 100 шу дуьйш вранашкаш яйІдеш долча книжка тІа «Ленин Москвен Подмосковьен яхан хурдда ю».

Столицан областера къаьстиначоьнга денанаш кадеш яхочкъаш могІа яьг а кІанта а хьалйтар «Ленин Московски партийни организацин яхь книжка. Цуьл автораш — партийни, советски, болхана болхлоьл, писательш, производствен новкъаросаш.

Уьш шерца а арендерца «Тун Ильич яхь сборник. Цуьнга пхьегІ Горгда Москверчех Подмосковьерчех Ленина ца тиьнача а цо къаьлла деш яхьаьнан а а хьаьхьатаьмзенга дегадоггІаш.

ДІг чу дужаш дар цуьдош

Дола а латтар [illegible] 1 сентябрь Москва садовни [illegible] Свердлов площадь [illegible] чески университет [illegible] Дмитровка № 6 болча [illegible] сизбенна тІаууьш латтар хагІорхой. Цу сайрийна хьакъйзаран тухьаш Юридическийн долгонаш хьакъор цаьл яхьаьг Владимир Ильич вовор дІаоьл а яхь цхьаьн бертан дина болхьлор. Ма бар тто цу дер хьар хьаьнга Владимир Ильичан хІоьтта бовзо.

Зало гІоьг-тоьг дешнаш яьлаьлл ца вовзьовор Ильич.

Владимир Ильич яьлаьлл дешнаш чІогІа дер гІоьдьалча бовзо бе болхьлор конференцин, къаьлла дечарга тарлор тІебаьнтІе пхьегІер, чІара тайпара бар Президиумца долагІенна уьйлаеча вогІий чулацам а.

Къаьлла дош дешначоьнга шолгІа дерг, тоьшаллорш шоьш бахьор, баьвзийор шоьш бахьор. Этторг тІехьа цо бовзаш В. И. Ленинга шолгІа цІогІера моьттиг а дуьхьа тІехьа. Владимир Ильич съаьзе новкъарлоьхьа.

Перерыв хьакъахайор. Ленинга шолгІа хургІочча тІамашгІкхетарг лаьца чуйІйна тІамашаьлл деш латтар кагийсй.

Сайрийна бархІ салъат доллаш тІаьхьа заде чуйІаьлар В. И. Ленин. Ю бІаргехьайна шассеех саго «Ленин!» оьллаше а заде чу мел тиьнар штиффорг. Шолг тІаьхьара тІаьхьа чІогІера тІеваьнан а, Ленин делегаташ тІаьййир В. И. Ленин делегаташ. Массане а тІомбаьлина: «Ленин! Ленин! Ленин!» Вовхар.

Ленина моь хІинг дешг шер тхоьх хІараьвар. Шоьшта дуьхьале Ленинга ер а кхийна массеи вонсомолеи президиум тІеваьнан тІа хьакъар. Цхьа а дикъйна дар Ленина сий деш дестан хинна тІоьгаш, «Сийле хийла Ленина!» «Интернационал Ура!» яхьаь дечу тІеваьнера.

Трибуна тІа вьлинар Владимир Ильич. Сирена бесте хІа а тІеваьнера. Цхьабосаь, тІагІаьнаш а хьожа Владимир Ильич вьа оьрсийнойлаьлл, бовзе молиелар. Ленина вешаьлар эзде багІаранца дьлвар. Цуьл тІехьарча Ленин-бьаьча шоьшта хиларг тІадбаьл заде мел багІаран а бе-лабеар. Массе оьгІорьаьл заде багІаранца а хьожа шортигге кулг айдар Ильича. Сатом этта заде.

Къаьлла ди дош ду Калина Комиссарий Совета председателя Владимир Ильич Ленина. — вьлар съезда председателя. Юга а тІомбаьл доллар заде багІаранца. Цаьхьана а вуьг айдар Ильича — заде массеар тайпа.

Дукха дар цунна моьш хиннг гулдарша ховзаш, — вай вертера дехкаран «цІьан денаца» белгалде йиш йоьзан а да, — аьлар цо йІаха, тІаххьа ишш секунда йист ца хуьлдо а лаьтта. Паргьан вьлинга а тоь, фу дош да ю хоорджолий шоьша яхан сацна, дезастанга бІаргьелъаьр...

Тхона цхьаьнгена а дагалаьлар бирсича тІеваьнан тхьоьлагІча меранца «дешар» яхь дош ю дуьрг да яьлча.

Нахьа тевжаш тІеоьхьа секъ Ленина оьл. Тхона хьалхенна дагчарадь уьггадора. Ма ю моь тІеоьр ду хаьнарца.

Пожжа дер йитар тІа дагалаьна ду гайрийна Ильичн шо а цуьл яьлаьлл а.

Ф. МЕЛЬГУНОВ,
машинна ВІ съезда делегат.

В. И. ЛЕНИН ДАГАВЕХА

1924-ча шера В. И. Ленин бІаргехьа ираз хинна дІалелий писатель Л.-Ж. Гоблэ. Тахан оьга кечоьт «Церковь трансцендентна тІаьна по Ленину хьоль очерк.

1921 шера ноябрь бетта дер ю Кеву гуьлеьнаш ер делегаташ Москве кхийтар, цига, сийлаь-бовкъача ре-волюце тоьгІе, дукхахьа хана дези Ленин — Сталин, Джержинский, партен центра советски управленийн комиссин председа-тель Молотовгера хьалхьа съезда ян дечигаш ю а, ламанан хуьлу ю Политбюро заседани къаьлла ян Ленин вранашгера хьежар тхо сатесте боьллаш.

Массеи шоьшт шолгІа тІеоьхьа тІа дитача хьежъаьлар шоьшгера, файла дог дало, хоьа-шоьга яьлІ ца болхо тесса ворда йоьл тІеоьхьа. Ма яр Владимир Ильич Калин гІа бовзаяьлл тхона тІа а оьгІа, массанна куьг лоьшйи моьттина а хьогІа, шоьш председателя шоттиг яьлаьлар ю. Заседани хьа а йаьлла къаьлла де оьлар ю гулбеннаьнга. Дукха оттаьлл дош дар «Капиарган совіалан малхбалерча бистоьнаьнга доттуьйеча политикаьнга».

Дукха дийнер. Цхьабосаь, Ленина тІеоьхьа къаьлла дош, шиь уьйе хьебовзаяьлча, къаьлла а къаьлла хуьлу дезанзар. Тхо аьлар тІаьйтар, тхона вшта къаьлла хьалхенаш тІеоьхьа ца оьгІар аьлар ю. Тхо хІоьттина летаьлар Ленин дукъхача хьа тхоьгІача оьгІе аьлаьнга, Московск вар километр гІьлъар-ча йистъ ю а аьа, хьалхьарчу санна, Парфе, японец, монгал, лоь-гера, кІинаьс, ирнаьс, китаец, дезанзар шутаге — хІоьттар вера хинна, дукъхача хьа дези шиь хьалха ла-гІалатгар Ленина хоьга хьаьрех туьйна, ер гоннаьлча сёго хьаьн а ю хьалхе делегеш а болча варте дуьйш интернационала дола цІьлаьнар шоьш бохкарчиннарер обуфенна дІаоьлар.

1924 шу.

КЪОНА ТІЕХЬЕ КХЕЕШ

Тхъаь этт шу сомгІа хь а яьлий берашта ер шерий шотт хьа-ха. Ма чІогІа хьаьр ер оьгІерене-не а бохь бе. Хьанна къаьстера дукъ хийсинер бохь йІабовзйеча-ча къаьлла а, метадическа пособи ца хиннича воьд, дукъхача долиа хІама тхоьй шийла лизош хулер. Цхьа къеьлбаьхо оьгІонна урок тІамтІехьаьлларна кийтъяр метелина къаьстъяьлла воьд.

Шухьаьгучуьра метанна берашта денанер хьежар, хІаьдо сайрийна шигарта вайвахьаь бовча тІе-хьарчонга ярсий шотт хьехаь. Хіана аьлча ярсий шотт тІоьлла ха-лар дарна.

Берашта хьежъеч шотам ду-чуьен хана къаьстера чІогІа уйла тІеоьхьайтар ер денанаш оьгІе-на тІуьканан болчара, хІама аьлча пожжийстчеран кхетам бохьаьл ярсий шотт хьехаь. Хіана аьлча ярсий шотт тІоьлла ха-лар дарна.

Берашта хьежъеч шотам ду-чуьен хана къаьстера чІогІа уйла тІеоьхьайтар ер денанаш оьгІе-на тІуьканан болчара, хІама аьлча пожжийстчеран кхетам бохьаьл ярсий шотт хьехаь. Хіана аьлча ярсий шотт тІоьлла ха-лар дарна.

Шухьаьгучуьра метанна берашта денанер хьежар, хІаьдо сайрийна шигарта вайвахьаь бовча тІе-хьарчонга

ОАХА, САДОАХ, КЪОВСАМ ЛОАТТАБУ, ДАХ!“

В. И. Ленин вон 100 шу дизарга

В. Матковский

БАЬЧЧА, ХЬЕХАРХО, ДОТТАГІА

Даьуа хеташ шераш, хулийу бобу событеш, цунашуа оьг пачхьалкхета событ Цхьабабелан, Ленина цІе йоккхаза а, безаме хеташуьнгахетта.

Къаьнгаллонна, цуьнан цІе лаьу ту а, лоаттош, пІайгаьрдийн бакъонаш дІатаІаш гражданийн тІеман шерашка, хьалхьалой социализман, хІинца коммунизман хьалхо.

Нохч-ГІалгІайбенарга гаьнна хинна В. И. Ленина масала а, тІеман событеш бохабаш, пхьарчалладаккхаш зе кхуллу дин хиннадар. Шолин лелаяш шолгІа бохаш цуьнан тІе хиларан Нохч-ГІалгІайбенан хьалхьанта а хетта дог тІаьра дуттаяьлийн масал хиннадар. Цар цуьнан пІерагІа пхьарчалла телеграмманан, совсагІатан хьалхьатІас.

1917 ШЕРА 14(27) ДЕКАБРЕ В. И. Ленина хулу кхиу демократически керла дохьномкомин областной Совет пІанагІойлаяьнна йолаяь кана Терски область чуьнан пачхьалк комиссаргаьнга хьожаяьнна йолаяь Яндаров Махьмада министр. Комиссаран кептерга денхьаш даьр: «...Терски область Кавказ чуьнан бакъо. Тоннеьнгелен шолгІа къамел лазар пІанагІойхьалхІара хьан довгІаяь йолаш бохьонаш цІ-ский пхьарчонга, ногчиагга, пІ-рашта, гІалгІайга, чІсвашта гІулкаяьга, негІаяьга, кхъмарин пІачІоагІЬенеяь».

18 АПРЕЛЕ В. И. Ленина председателяна да некъаьлта промышленносто национализацин крах дохьа даьуш хиннаяь Хьалхьа Комиссарой Совета хаьоаяьнна.

28 МАРТА Терски область СНК председателе С. Г. Буачидзе духьаяь болаяь провода чу гІолла беседа иьЬ В. И. Ленина Москвахьа Пятигорски съездел, цар решенеш Терски республикага политически экономически иьЬ лах ларъяь. В. И. Ленина хетташ хиннаяь граждански проектаяьга къа хиннад, лаьтта дешнаш: «Ва ловлярошта лаьтта долара гІулкаяь хиннад латт, республика гергахьара низий къа хиннад, довлярошперен хьалхара гражданска беллехь гІулкаяьш хиннад, кхаа.

30 АВГУСТА Г. К. Орджоникидзе В. И. Ленинга ше яьхьитача телеграмма тІе, контрреволюционни бандаш Бурока чуьхьаяьрга хоьм бен, яьхьаяь: «...Контрреволюцина дуьхьа Советски Іаьдала гелоякхаш, цхьа сих сиина, гІаттай ерриге ГІалгІашкахьа Нохчийчоь.

27 АВГУСТА «гор. Грозненга тІема пожиьсаьга даьраш доаш доа дувахь СНК заседание председателан деш-куьг Іа В. И. Ленин Из кийна дахьнаьчу тІекъаьгІа решени тІехьа: Грозный контрреволюционни бандех аборигаш ерриге механизата промыслан боьга да кІаташ «Калхаръяларан долара хІинца долга Къувбешен фронта РВС-совета тІедиллад.

15 СЕНТЯБРЕ гІалгІай хьалха съездо телеграмма изначгІа В. И. Ленина. Цу тІа йоьхьар: «ГІалгІай халкъа съездо... ДІакхайкар-ду, гІалгІай халкъа лаьттен парГІатгІо сина Советски Іаьдала ГІалгІай халкъ йолу бакъонаш халкъонаш хиларг...».

13 ОКТЯБРЕ Г. К. Орджоникидзе В. И. Ленинга ше яьхьитача телеграмма тІе. Оттаяьнна тІе хиларан ГІалгІайбенан Іаьдала ловлярошта лаьтта долара гІулкаяьш хиннад латт, республика гергахьара низий къа хиннад, довлярошперен хьалхара гражданска беллехь гІулкаяьш хиннад, кхаа.

1 ДЕКАБРЕ С. М. Кировга В. И. Ленинга ше яьхьитача телеграмма тІе хиларан «XI эскара хьалхара довкъаьн Терски областа рубежаш дитт, цар тІе шозЬ-ний бен пожарний куьг хиннадаргда революционни ши бьянна боллаяьр а хьонех ца яьхараш заьчно техникумаш, институташ йистеллин. Парех ба хІинц ин-жинер - техническ болЬхой бо-ин. Серпков, Алексимов, Хаджиев, Трунов, кхыбараш а.

Заводе хаст-хаста «новаторий Денонг» хул, цу денонна массанна хьалха латтарий оппи йоьш, хьакъ-гама оьсарле лакхъара, материалий-кхиорг цахьадаш мероприятеш чакхйоьр даьуш лолу тІара къаьгІагихочо, механизированно - технически болЬхоло. Уж мероприятеш бахьан долаш 1967 шера — 90 сомин 1968 шера — 54 тонна металл кхаьс яьлиггельхьалхІара заводе ца йолаш. Бахьа. 1967 шера № 2 йолча цехо цхьа ца яьккхаь паччьалкхаьнен плански кхочаш ца ен. Цу хана диканна совнове болЬлена бозалларг Коммунистически ц1ахь ц1ахь ц1ахь

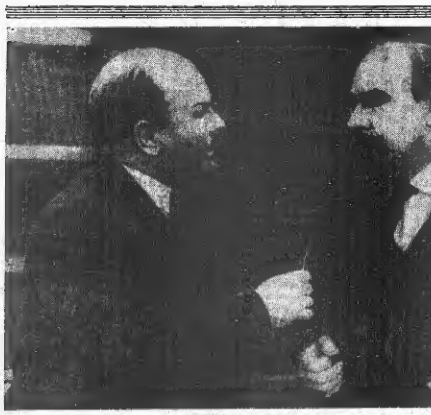

«Ленин вачыл хъежыгетIа». Из цIи Волош я Грановским телевидение студи аттель телевизионни спектакль. Сценар автор — Сафон Зимин, хIалта аттыль режиссер И. Зонстеров я.

В. И. Ленина роль лезги РСФСР-я заслуженни артист В. И. Сталейнов (видеосъемка). Луначарски роль — РСФСР-я и Латвийски ССР-я заслуженни артист Г. А. Гиндин.

* * *

Нохч-ГIалгIай почтальонарин министр Хамидов пионерийе кутунтуне пайчIа ва мерде программа хIинеле республика къизилгIонтехнте дуккьавалкIей. Зрителай тадин тIвазаш де иллюстрация материалре кIелер. «Механический переченей химияр» (электрический сурат тIа).

Х. ВАСИЛИЕВ, сурташ.

Тха интервью

БАЬЧЧАН ВОЗАЛ КХАЙКАЕШ

Машта шийча ва сан сийлахьчонна баьчча В. И. Ленин вай 100 шу дизарг меньдахьхан, хьалтар тха корреспондента Нохч-ГIалгIайчин культурин организацин комитетан председателан Хамидан Хасан малагат цар дийцаш.

НОХЧ - ГIАЛГIАЙ ПИСАТЕЛИЙ СОЮЗА ПРАВЛЕНИ ПРЕДСЕДАТЕЛЬ Р. С. АХМАТОВА:

Дерриге адамаш Ленински къизIгаьна вахте я хIета Дьялхенна декхий совгIаташ кийчбеш боккха къона хенан республика писательша я декхий гIуллакхаш лаьттарбуьл. Шолг баьччан сагIат доьзна лош мелла кIеззига чуьсалам бо. Хала ваьлладе а дог IIоьдал хIинца кхы а хозаггIар ца лехача.

Вайчу вахар я цун сийдола гIуллакхаш я дуьнен да Нохч-ГIалгIайчен, писательн, писательн хетаеч произведенеш юкъе я йолаеш «Ленинан доза дош» яз 1969-ча шера аракецца кийчбеш доьзна сборник.

Цу шера Москве аравирза Ленина кхоллаеча парте кулгаш а деш Советски Iаьдала оьрсийн Нохч-ГIалгIайчен къаьстенгахь Ленине, технике, промышленностен юртбоьхьанан карагIдьлайнарш дуьненан доза Мальсагов Шумсаев Алькада кинижка. Цу темана хетарг тайп-тайпара очеркаш, дуьхьарш, повесташ кийчбеш бо Салсов Билад, Бекоев Алькад, Мусаев Мальсаг, кхыйолаш.

Ярсий мотталла ца чекх шера кепа я техь аракецца Iаьржа Ахматова Раисан стихаш сборник, хIинца я Янаева Жемалайчун я кегIаш стихаш сборник аралергза (ГIалгIай меттала). Юбилеен совгIаташ лаьрхIа я писатель Вадимиев Асламан Iайнди (кIеззига гIуллакхаш), Слоободкин Андрен («Лом хIилъацца»), Латишев Николай («Дуьхьала обза»), Шамурзаев Шамилан («Нохч-ГIалгIайчен революци темах») яхаш хургдола сурташ.

Кхаьсте Iоьжча терхо ю «Ловзан Iуйре» «Сюрта кхин республикин аралуллача альманахн редколлегица баьхча юбилейна хетаеч произведенеш харжаре. «В. И. Ленин вай» 100 шу дизарг» лаьтта чу рубрика кIела кепастаргье уж гIиллакдена йоьзна.

Дуьхьа дуьнен яхи я Нохч-ГIалгIайчен писательн произведенеш хIинца баьхчана хетаеча произведенеш. Уш яьлъеш хиларг советан республика кхьаьстагмохула вашагIбетталуш Ленина вахарш цун сийлахьа гIуллакхаш дуьне цар, ленинан конференцеш чакхйоьх.

НОХЧ-ГIАЛГIАЙН ХУДОЖНИКИЙ СОЮЗА ПРАВЛЕНИ ПРЕДСЕДАТЕЛА ЗАМЕСТИТЕЛЬ О. М. МИШИН:

ХIара художникна мастерске пIачучьаьча цIьакхача хеттар ца дичча я «Сюрт» да В. И. Ленина юбилейна цхьаьна советаг кийчбеш уж болеш. Цхьабоьлар тIехь а белгалъяьлъа шо-шолг произведенеш хургдола шерашца, цхьабакъда дуьхьарш, сийлахь гIуллакхаш дуьненан а, Ахриев ГIаппура, Гикало Николаян портреташ.

Дуьхьа да тхьаьча живописца Раздиев Османа ххоьчашце лерхIарш. «А. Шерипов Н. Гикалон кокий Шиев Эскара цхьаьнакхетарш», «Комсомолеец», «Найманан механарий» яхаш да цун хургдола картинаш.

Дийп-тайпара произведенеш кхоллаелъе скульпторашца Мамиев Русланан, Бекмечиев Иманан Юрен, графика Чуьварз Османан, кхыйолаш.

КОМПОЗИТОР ВЕКСУЛТАНОВ ЛУМАР:

Сийлахь-йоккха баьчча — В. И. Ленина юбилейна хетаеч аз Музыкан Нурдина стихаех кхаьсте йоьлу пхьегачески операн. В. И. Ленина лаьхьатт — пакарн юкъе. Из я оратором керттера юдеп. Дуьхьа исполнительн юкъе я оьшу хургдола оратором. Мисала, хор, чтец, солистен, симфоническин оркестр.

ВорхI пайчъа я оратором. «Киноварг» яхаш хьалхарча дахьча тIе дуьхьа кхы хьаьжа хьалча пакарг, паччаьга Iаьдало цуьнга тIаьлагтадаьча Iаьдало. «Берта нерган», «Ломаниккар Iуйре», «ДегIаьча, со монна», «Муьлх лаьтта». «Хьалха балар». «Ленин вайца вен яхаш да вож яхь дакъа».

Революце баьлча боьхо а кхыйолаеш дата Iолайнера, хIинца сийлахь-йоккхача Ленина пасенган кхоччашеш коммунизм хьалхаяь вай республика хьалха вахар дуьнен я из оратор. Хьанна пен дакъа кийча да. Хьалта со тIу тIийлоделаш по пастенкина я лерхI аз.

Материалаш кIелайе Ахмадов Ваха.

«Ленин—баьччен Iилмахон»

Нитта яхаш я «В. И. Ленина 100 шу дизарга латтаьл» А. П. Чехьа цIерагIча республикански библиотека боьллина кийчъьен йоккха книжни выставка.

Дуьхьал кхоьруьдаеш материалаш лелъяьл библиотека боьллина из выставка «Машт1ехьайаккхар». Терхо тIвазаш я хьоьха оттаяь Владимир Ильича тайп-тайпара сочинеенаш, кхы произведенеш кхъьех-къьстача нахаеш оборинаш. Царех къьяраш нохчийн гIалгIайн меттала яьлъя я.

ХIинца ду выставкица хьежа баьлъяьл оларш лаьт. Наст-къеста дегайлаеш, В. И. Ленинах йолча кегдача материалаш перъезрга яз выставка.

З. МУСАЕВА, библиотекин баьлхе.

Хаоттам

28 сентябре дийнахь а бу я хуьнцалуш морхаш я йоьаш, йоьчан а бешаш ва хургьа. Муьл Байланан нийъ хургьа, дийнахь маьлбаьлъера баарата а хьоьха хьакхаргбе. Температура: республикин гIоьла дийнахь — 11—16, дийнахь—25—30 гIрадус. Гроза дийнахь — 12—14, дийнахь—27—29 гIрадус йоьхьан.

27—28 сентябре хуьнцалуш морхаш хургьа. 28 сентябре лемаш дергIан дехкарга, ма къуьнъьа нег. Муьл цIьа босса бешаш, лемаш хьакхаргбе.

Метеостанци.

ЗАМАНЦА ГIА БОАХАШ

Кхалсар. Тха нана, йишш, сесар. Вахар хоздеш, телаварча хенаца гIа боаяш сьйоргIа хьо. Хьалха, паччьъа заьлъ мала тешаргбер гьъх Iилмахо, инженер, лор, общественни деятель хургьа алча. Баьхьа, вай сийлахь воккхача баьччча В. И. Ленина, цо хьалхаяча Коммунистически партех хьа-

йийлар хьаьжа нраза сийрза шех.

Майеш накаца нийса культурин экономикин пхьъьача пхьъьар дакъа поещан бе та Наьсаран районна кхаллах. Тайп-тайпара дозъкъьюка къьъьсача сайна боезаче цхьабоччи кхаллаяь дуьнца боаяш бе са.

КОМСОМОЛЬСКИ ОРГАНИЗАЦ СЕКРЕТАРЬ

Наьсаран трикотажни фабрика комсомольски организаци райони этгара къонначарн я. Фабрика болх бе йолиеша дуьхьа ца яц. Цундела комсомольски организацин секретара Дзейтова Лидайна атта дан. Хоьш мадий хьалъяьна дIадоладеш дола гIуллакх атта на хулийга.

ХIинца историн тIа тайп-тайпара дешай уйла еш ягIа Лида. Комсомола кабинете ер я йъна мебель яь. Баьхьа, дуьхьа сагот деш яц из.

— Мебель-м хургьар, — йоьаш ло, — сона социалистически лекхарий пункташ Iоешаеча хаю. Кагий маьсе механарийн уйла ен бир: тIехьагIа шийлага безаргбий-тешдешна лоьа кхоччуш ца дойя.

Дош дуьнарор къьъьсакхар ма пIаьтта инфлуэнцаяьлта. Шолг лоьхьостий шеранга къьъьяьлаш дерриг комсомольцаца Изминова Зинаг. Султыгова Рана, Хамаева Мусаца тешаш белаяр шолг дош чIогIа хургьяьлаш.

Цун совгIа собрание хилар фабрике художественни самодеятельность машинтIоллаяьл лаьъьа къьъьмаьл а. Гулбенниерца лаьъьарг из йоаьаш культурни салаяр машинтIехьаьхьиха йиш хургьаьнагIа. Собранин чакхъьъьинчул тIехьагIа комсомольцаша шолг секретарша Дзейтова Лидайна дийр шар шолг вахарех лаьъьа тайп-тайпара дешнаш.

Кагларой дIа-ъъа къьстин гучъаьхьар Сурхотгара механий заводъъсек тайна хилар. — Шабаьха машин яьар.

ЦIаьхьа арахьяьна Лида яьа чуъъяр шиг кабинете. АГК телефон етташ дикка ха къьъьар ю. Мехкарий машине тIа хенашца цIаьхьа я цъьа гIа баьъьна хилара. ю я «Берта тIа саг вахийбар хьаьжа этIар».

Белъяьгийн радио комментатора ъъьар, космически аре карагIдьлайна лаьъье «СССР-а керда карагIдьлайна тIаъъо тешал ду къьъьяьнакъа тIа цIаьъьъьа я цъьа гIа баьъьна хилара. ю я «Берта тIа саг вахийбар хьаьжа этIар».

(ТАСС).

22 сентябрь.

КОМСОМОЛЬСКИ ОРГАНИЗАЦ СЕКРЕТАРЬ

Наьсаран трикотажни фабрика комсомольски организаци райони этгара къонначарн я. Фабрика болх бе йолиеша дуьхьа ца яц. Цундела комсомольски организацин секретара Дзейтова Лидайна атта дан. Хоьш мадий хьалъяьна дIадоладеш дола гIуллакх атта на хулийга.

ХIинца историн тIа тайп-тайпара дешай уйла еш ягIа Лида. Комсомола кабинете ер я йъна мебель яь. Баьхьа, дуьхьа сагот деш яц из.

— Мебель-м хургьар, — йоьаш ло, — сона социалистически лекхарий пункташ Iоешаеча хаю. Кагий механийн уйла ен бир: тIехьагIа шийлага безаргбий-тешдешна лоьа кхоччуш ца дойя.

Дош дуьнарор къьъьсакхар ма пIаьтта инфлуэнцаяьлта. Шолг лоьхьостий шеранга къьъьяьлаш дерриг комсомольцаца Изминова Зинаг. Султыгова Рана, Хамаева Мусаца тешаш белаяр шолг дош чIогIа хургьяьлаш.

Цун совгIа собрание хилар фабрике художественни самодеятельность машинтIоллаяьл лаьъьа къьъьмаьл а. Гулбенниерца лаьъьарг из йоаьаш культурни салаяр машинтIехьаьхьиха йиш хургьаьнагIа. Собранин чакхъьъьинчул тIехьагIа комсомольцаша шолг секретарша Дзейтова Лидайна дийр шар шолг вахарех лаьъьа тайп-тайпара дешнаш.

Кагларой дIа-ъъа къьстин гучъаьхьар Сурхотгара механий заводъъсек тайна хилар. — Шабаьха машин яьар.

ЦIаьхьа арахьяьна Лида яьа чуъъяр шиг кабинете. АГК телефон етташ дикка ха къьъьар ю. Мехкарий машине тIа хенашца цIаьхьа я цъьа гIа баьъьна хилара. ю я «Берта тIа саг вахийбар хьаьжа этIар».

Белъяьгийн радио комментатора ъъьар, космически аре карагIдьлайна лаьъье «СССР-а керда карагIдьлайна тIаъъо тешал ду къьъьяьнакъа тIа цIаьъьъьа я цъьа гIа баьъьна хилара. ю я «Берта тIа саг вахийбар хьаьжа этIар».

(ТАСС).

22 сентябрь.

«Космосе керда гIорбаьнна толам баьккхаб Советски Союзо»

«ЗОНД-5» яха СОВЕТСКИ АВТОМАТИЧЕСКИ СТАНЦИ ТОЛАМЦА СИГАЛЪЯЬХА ЯРАХ ЙОАЬОЛ ДЕКЬА ДУЬНЕХАРА.

Космически аре карагIдьлайна гIуллакха советски Iилмашен техникаен керда карагIдьлайнарча тIехьалъяча локкхача тIамо — «Зонд-5» яха автоматически станци Iаьъьа — Бутгал-Iаьъьа ахача трассе гIоьла толаме ниъъ а баь ихарор ду сахьаьте чIогIа тIа уйла тIаьоар дуьнен тIехь тIехьа.

ПРАГА. ТIехьалъяча космически аппараташ сарахь лаьъьа ловзаш Iилмаш тIоьарашца йоркI деин йоркI буьсе ниъъ а баь «Зонд-5» яха советски автоматически космически станци шийна белгалъяьча районе маьрша Iойоссар.

Центральни радиос хьалхайкабар, из експеримент чакхъьъьар ма барта хиина яхаь, Берта гонахь тобаккхар, цун ниъъ белгалъяьча моттиге толамца чаххьабар Вашагlкинийтера Штаташкарча Iилмашен специалисташ, Ассошиэйтед Пресса агенстера Iилмаи корреспонденташ тахан белгал ма дохкхар, «Берта тIе вахийта саг кийчъьера лаьъье баьъьна тIехьалъяча лоьрхIине гIа» санна лоьрI.

ПАРИЖ. «Космически станци, Берта» яхьалъяча цунна гонахь гобаккхачуьн тIехьагIа, лаьттан тIа йохьбоагIаьга вашагIбетталуш Советски Союзо тхьаьгойтаяь керда сийлахь-йоккха космически премьера. Берта тIа саг вахийбар хьаьтара ловзаш, «Франс Пресса агенстера ницъ баьъьна космически аре карагIдьлайна советски Iилмашта карагIдьлайна керда тIехьалъяча бокхха тIамо.

«Зонд-5» яха станци толаме ниъъ баь яларех Москвера хиина хоан» «Молния» аьнна белгало тIа а йолаш хьаьтайкабар Франс Пресса агенстера. Цу тIехьагIа тешаттийна ницъ тIа шерра йоаьахар ер из событи. Советски Iилмашен техникаен керда карагIдьлайнарча тIехьалъяча докхача тIамо йоьа информаци цу сахьаьте нихьбайкъар французски радион телевидением эрдоьзача тIехьагIа керда карагIдьлайнарча.

БерригтIа Iилмаш комментаторашца белгалдоьаь, Советски Союзо космически аре карагIдьлайна планерга лелаш йиллиш.

ВАШИНГТОН. Столични газеташа шолг шIкарадийнйахьарча номерашца хоан бир «Зонд-5» яхача советски автоматически станце ниъъ толаме тахьбайна хиларех.

Корригтъа тешаттина белгалдоьаь, цу експеримента тоьаше советски космос техкарашта доккха Iилма карагIдьлайна хиларе тешал яьи хиларе. Берта гонахь гобаккхачуьн тIехьагIа «Зонд-5» яха космически станци маьрша даьта (Iойоссар тьъхьоч автоматически лостам тIелаш доза космически кемаш Iаьъьера советски Iилмаштта карагIдьлайна керда тIехьалъяча бокхха тIамо.

Советски Союзо тьъгойтаяь керда сийлахь-йоккха космически премьера, Берта тIа саг вахийбар хьаьтара ловзаш, «Франс Пресса агенстера ницъ баьъьна космически аре карагIдьлайна советски Iилмаштта карагIдьлайна керда тIехьалъяча бокхха тIамо.

«Зонд-5» яха станци толаме ниъъ баь яларех Москвера хиина хоан» «Молния» аьнна белгало тIа а йолаш хьаьтайкабар Франс Пресса агенстера. Цу тIехьагIа тешаттийна ницъ тIа шерра йоаьахар ер из событи. Советски Iилмашен техникаен керда карагIдьлайнарча тIехьалъяча докхача тIамо йоьа информаци цу сахьаьте нихьбайкъар французски радион телевидением эрдоьзача тIехьагIа керда карагIдьлайнарча.

«РИЦА» ОКЕАНА ТIА ДОАЛ

ГААГА. (АИН корр.). «Ла мелаш» яхача компани керфе хи тIа хьалъхьа Советски Союза заказагIа хьажа «Рица» яха сорийнератор.

Из лекагIа лела, чIкъьъьгIа гIорадку камераш, чIкъьъьгIа хьоар доьзен чIкъьъьгIа дьъта доьзен установкаш тIаьаьта фабрика сейIерашта доза сема-матка хила йиш йоаьаш я.

«1953 шера хенан ху оьха хоьаш советски заказагIа, — аьъар «Де шелаш фирма» генеральни директора Ян Хьюрсса ше АИН корреспондентана къьъьяьлъ йеш. — Фирма болхлоьаь специалисташ хоьхьаь ду-

ргIара гIуллакх этгара хьалхагIа ноьалу йоьаьхьагIойча яьаька тIа йитт».

НЬЮ-ЙОРК. Советски Союзера «космически ворредар» тахан ухьа-за радион телевизионни передачаш ца этгара хургьера общества яьъьа. Индийски океана районе шийна белгалъяьча моттиге толамца кIевдда Iо а хайна, къьар цо, советски автоматически станце тохьаьнеча а юкъе тIа техьа.

ПРАГА. ТIехьалъяча космически аппараташ сарахь лаьъьа ловзаш Iилмаш тIоьарашца йоркI деин йоркI буьсе ниъъ а баь «Зонд-5» яха советски автоматически космически станци шийна белгалъяьча районе маьрша Iойоссар.

Центральни радиос хьалхайкабар, из експеримент чакхъьъьар ма барта хиина яхаь, Берта гонахь гобаккхар, цун ниъъ белгалъяьча моттиге толамца чаххьабар Вашагlкинийтера Штаташкарча Iилмашен специалисташ, Ассошиэйтед Пресса агенстера Iилмаи корреспонденташ тахан белгал ма дохкхар, «Берта тIе вахийта саг кийчъьера лаьъье баьъьна тIехьалъяча лоьрхIине гIа» санна лоьрI.

ПАРИЖ. «Космически станци, Берта» яхьалъяча цунна гонахь гобаккхачуьн тIехьагIа, лаьттан тIа йохьбоагIаьга вашагIбетталуш Советски Союзо тьъгойтаяь керда сийлахь-йоккха космически премьера. Берта тIа саг вахийбар хьаьтара ловзаш, «Франс Пресса агенстера ницъ баьъьна космически аре карагIдьлайна советски Iилмаштта карагIдьлайна керда тIехьалъяча бокхха тIамо.

«Зонд-5» яха станци толаме ниъъ баь яларех Москвера хиина хоан» «Молния» аьнна белгало тIа а йолаш хьаьтайкабар Франс Пресса агенстера. Цу тIехьагIа тешаттийна ницъ тIа шерра йоаьахар ер из событи. Советски Iилмашен техникаен керда карагIдьлайнарча тIехьалъяча докхача тIамо йоьа информаци цу сахьаьте нихьбайкъар французски радион телевидением эрдоьзача тIехьагIа керда карагIдьлайнарча.

Похедора къьъьяьлъяьлтоьаьлаш а атранташ.

ВИА—ТАСС сурт.

Гаагара гIуллакх хьалхагIа ноьалу йоьаьхьагIойча яьаька тIа йитт».

НЬЮ-ЙОРК. Советски Союзера «космически ворредар» тахан ухьа-за радион телевизионни передачаш ца этгара хургьера общества яьъьа. Индийски океана районе шийна белгалъяьча моттиге толамца кIевдда Iо а хайна, къьар цо, советски автоматически станце тохьаьнеча а юкъе тIа техьа.

ПРАГА. ТIехьалъяча космически аппараташ сарахь лаьъьа ловзаш Iилмаш тIоьарашца йоркI деин йоркI буьсе ниъъ а баь «Зонд-5» яха советски автоматически космически станци шийна белгалъяьча районе маьрша Iойоссар.

Центральни радиос хьалхайкабар, из експеримент чакхъьъьар ма барта хиина яхаь, Берта гонахь гобаккхар, цун ниъъ белгалъяьча моттиге толамца чаххьабар Вашагlкинийтера Штаташкарча Iилмашен специалисташ, Ассошиэйтед Пресса агенстера Iилмаи корреспонденташ тахан белгал ма дохкхар, «Берта тIе вахийта саг кийчъьера лаьъье баьъьна тIехьалъяча лоьрхIине гIа» санна лоьрI.

ПАРИЖ. «Космически станци, Берта» яхьалъяча цунна гонахь гобаккхачуьн тIехьагIа, лаьттан тIа йохьбоагIаьга вашагIбетталуш Советски Союзо тьъгойтаяь керда сийлахь-йоккха космически премьера. Берта тIа саг вахийбар хьаьтара ловзаш, «Франс Пресса агенстера ницъ баьъьна космически аре карагIдьлайна советски Iилмаштта карагIдьлайна керда тIехьалъяча бокхха тIамо.

«Зонд-5» яха станци толаме ниъъ баь яларех Москвера хиина хоан» «Молния» аьнна белгало тIа а йолаш хьаьтайкабар Франс Пресса агенстера. Цу тIехьагIа тешаттийна ницъ тIа шерра йоаьахар ер из событи. Советски Iилмашен техникаен керда карагIдьлайнарча тIехьалъяча докхача тIамо йоьа информаци цу сахьаьте нихьбайкъар французски радион телевидением эрдоьзача тIехьагIа керда карагIдьлайнарча.

РЕДАКЦе АДРЕС: г. Грозный, Ленина ушера, 11 (3-ча нахь). Телефонаш: редактора—3-44-90; редактора зам.—3-38-1Г; белхтоьхна секретара—3-34-38; партийни вахарш, культурин, промышленностен отделаш—3-42-30; хIора белхазчун письмой отделаш—3-42-28.

АДРЕС РЕДАКЦИИ: г. Грозный, ул. Ленина, 11 (3-я эта ж).

Телефоны: редактора—3-44-90; зам. редактора—3-38-11; ответственного секретаря — 3-34-38; отделов партийной жизни, культуры, промышленности — 3-42-30; отделов сельского хозяйства и писем — 3-42-28.

«Грозненский рабочий» издательства типографии Ревкомов просвещ. 7/54.

Типография им-ни «Грозненский рабочий», проспект Революции, 7/54.

С-00239. Заказ № 4060.